

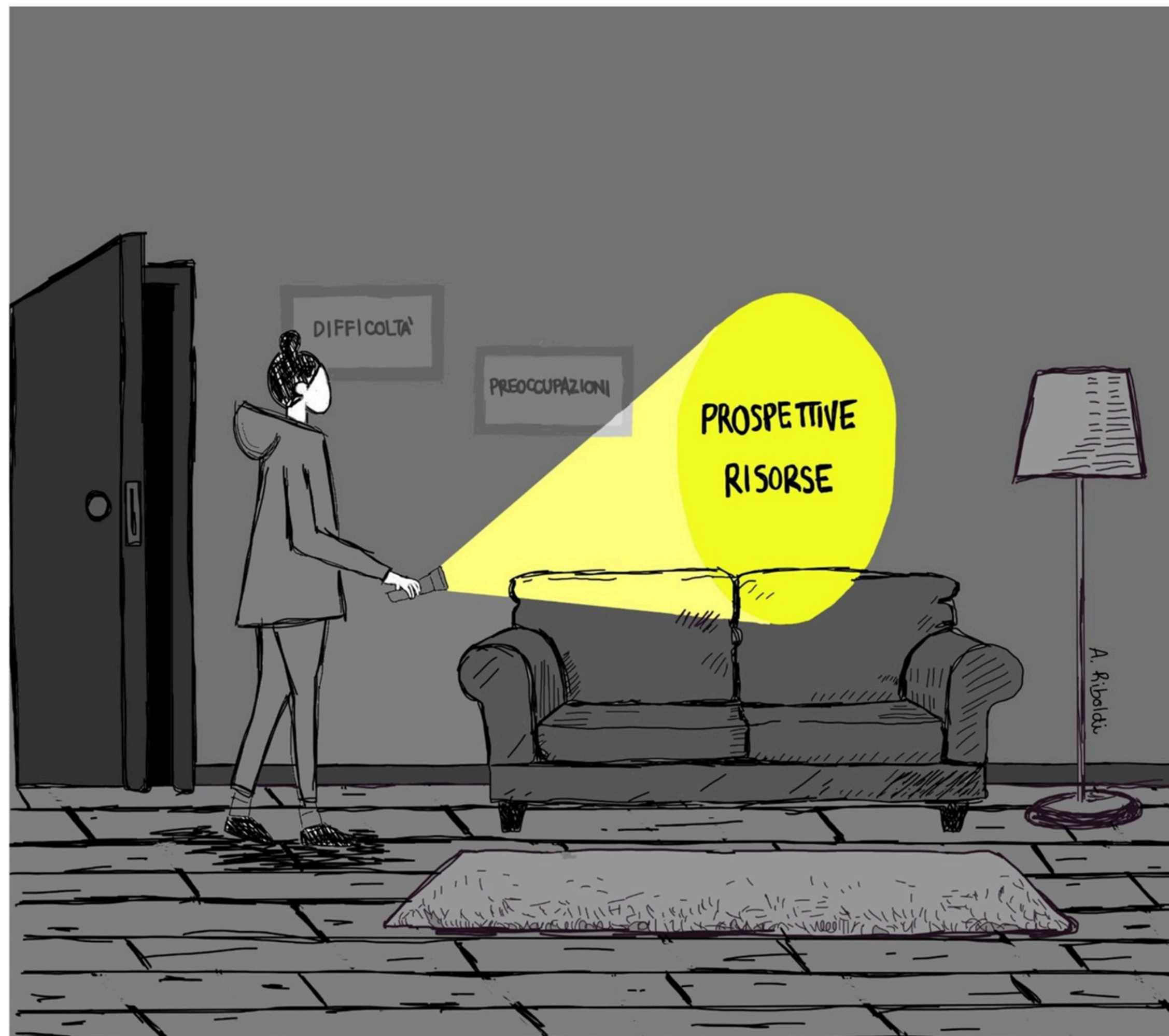

Sostenere il crescere
in famiglie fragili.

Il lavoro educativo
domiciliare





“A casa d’altri”
40 anni di educativa
domiciliare
tra eredità e
trasformazioni
In collaborazione con
Animazione Sociale

<https://coopcomin.org/cominvolo/>

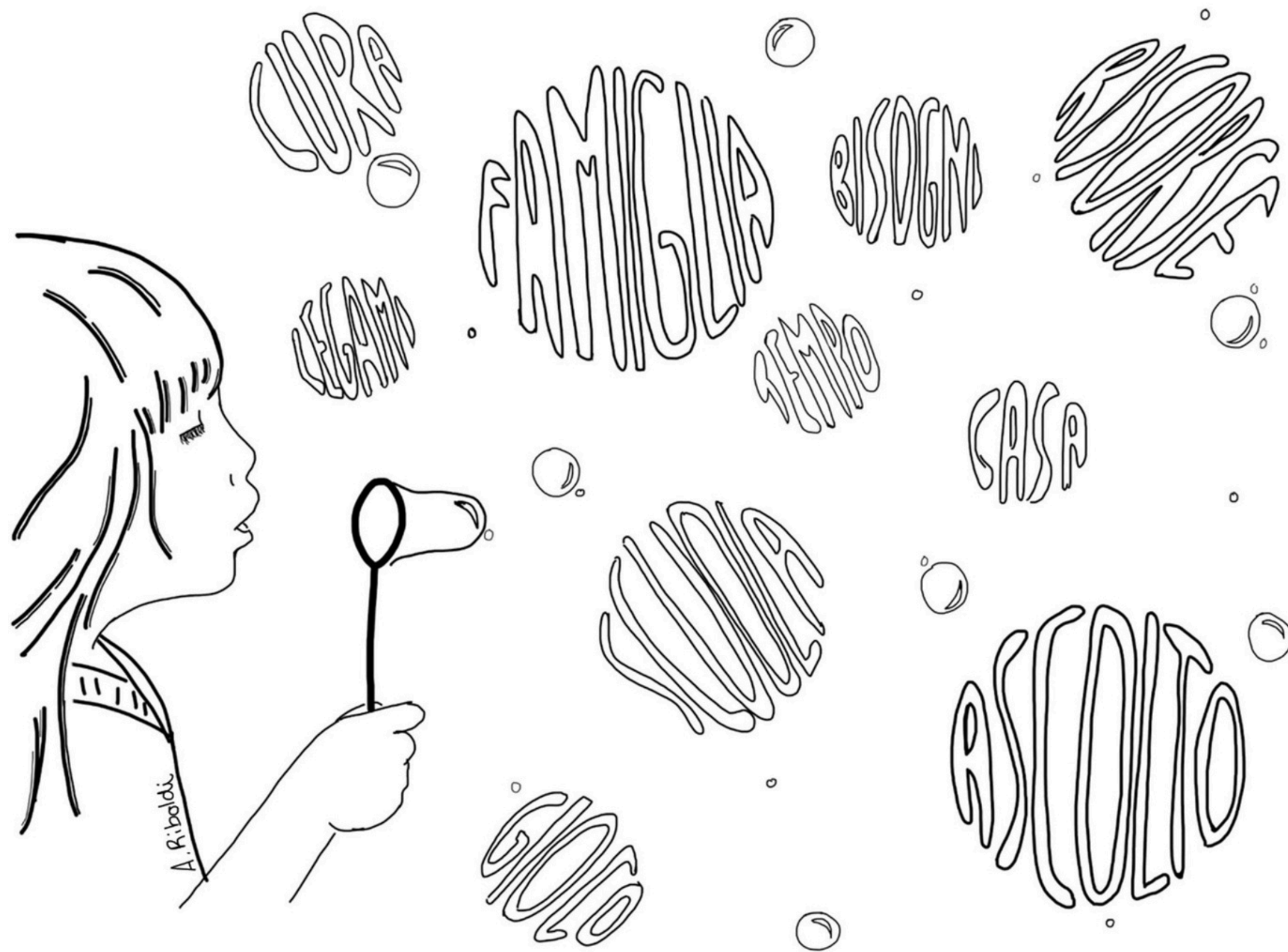



Una storia di presenza e accompagnamento

- Un impegno nato per garantire il **diritto del minore a crescere nella propria famiglia**
- Spirito originario sempre vivo: **esserci, accompagnare, sostenere**
- Un intervento **flessibile e attento ai bisogni educativi**
- Il **setting** in cui si svolge: come spazio unico di cura e prossimità

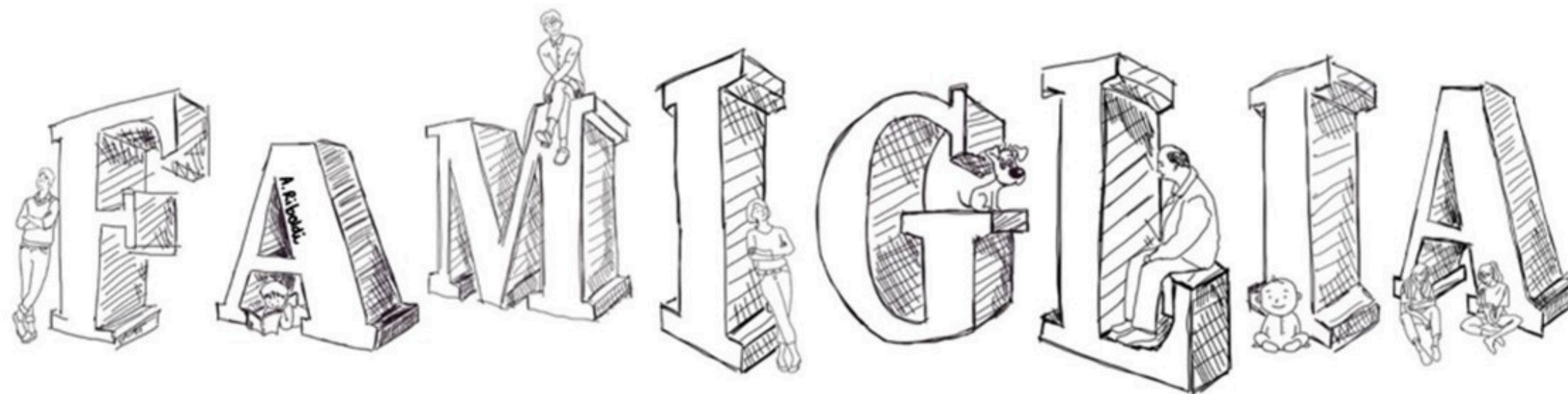



Un contesto che cambia

- Nuove **cornici istituzionali** e legislative
- Nuove **figure professionali** con cui interagire
- **Coinvolgimento** diretto dei **minori**
- Richieste **comunicative e documentali crescenti**: rischio di spostare l'attenzione dalla relazione al documento
- Turnover elevato nei servizi → fragilità nella **continuità educativa**
- **Famiglie** con fragilità complessa e dinamiche conflittuali

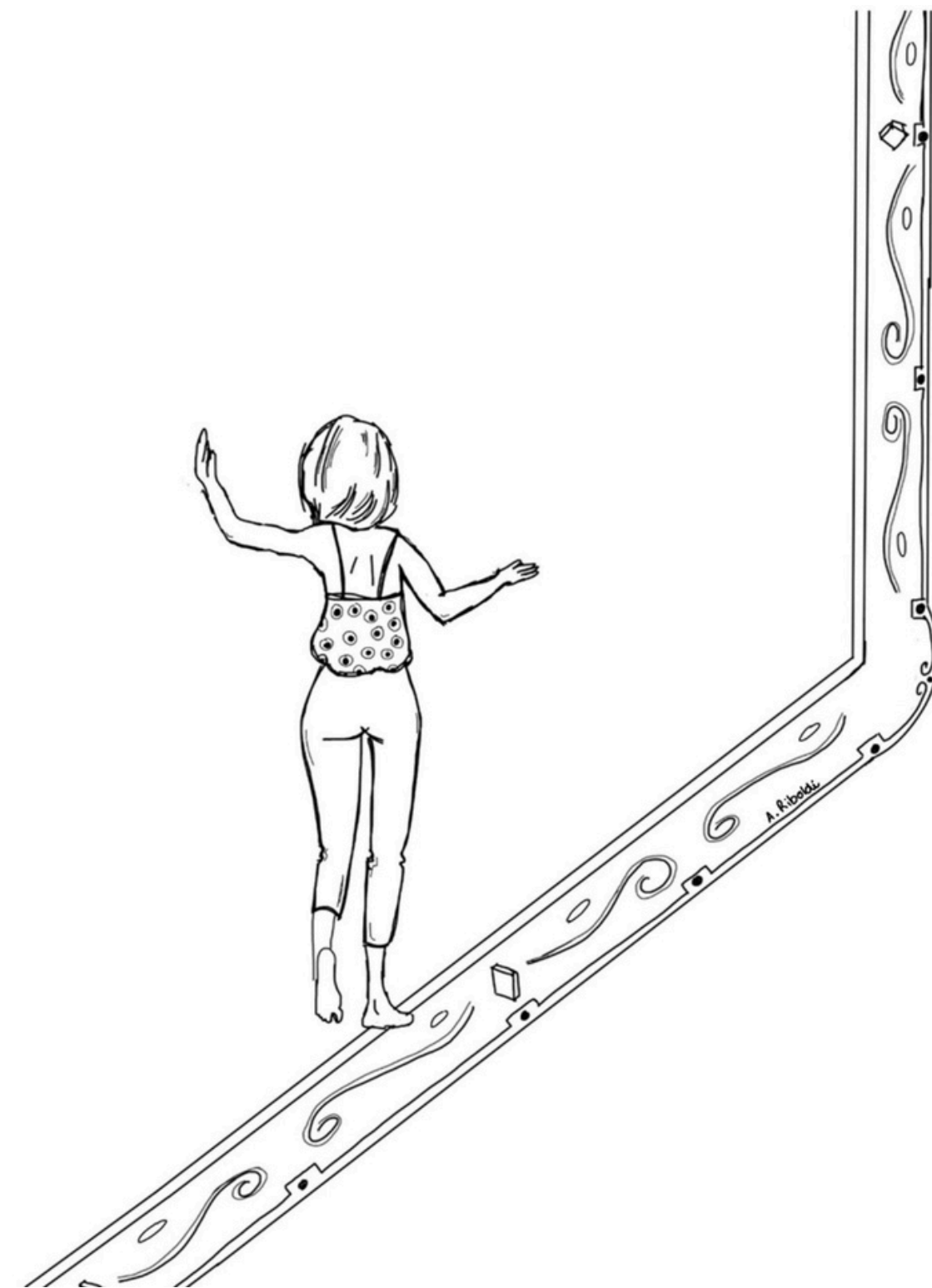



L'eredità del pensiero educativo di Comin

- Lavoro educativo come **processo condiviso** con le famiglie
- Chiarezza e **co-costruzione degli obiettivi** di crescita
- **Cura dell'incontro**
- **Rispetto antropologico** per la storia e la cultura di ciascuno
- Attenzione ai **bisogni emergenti** e alla lettura del territorio



Rilanciare con nuova energia

- Coltivare **riflessione pedagogica** e consapevolezza del **senso**
- Evitare che il servizio diventi solo “funzionante”
- **Co-definire obiettivi** con famiglie e minori
- Rendere visibile il **significato educativo** di ogni percorso
- Ottica di **apprendimento reciproco**

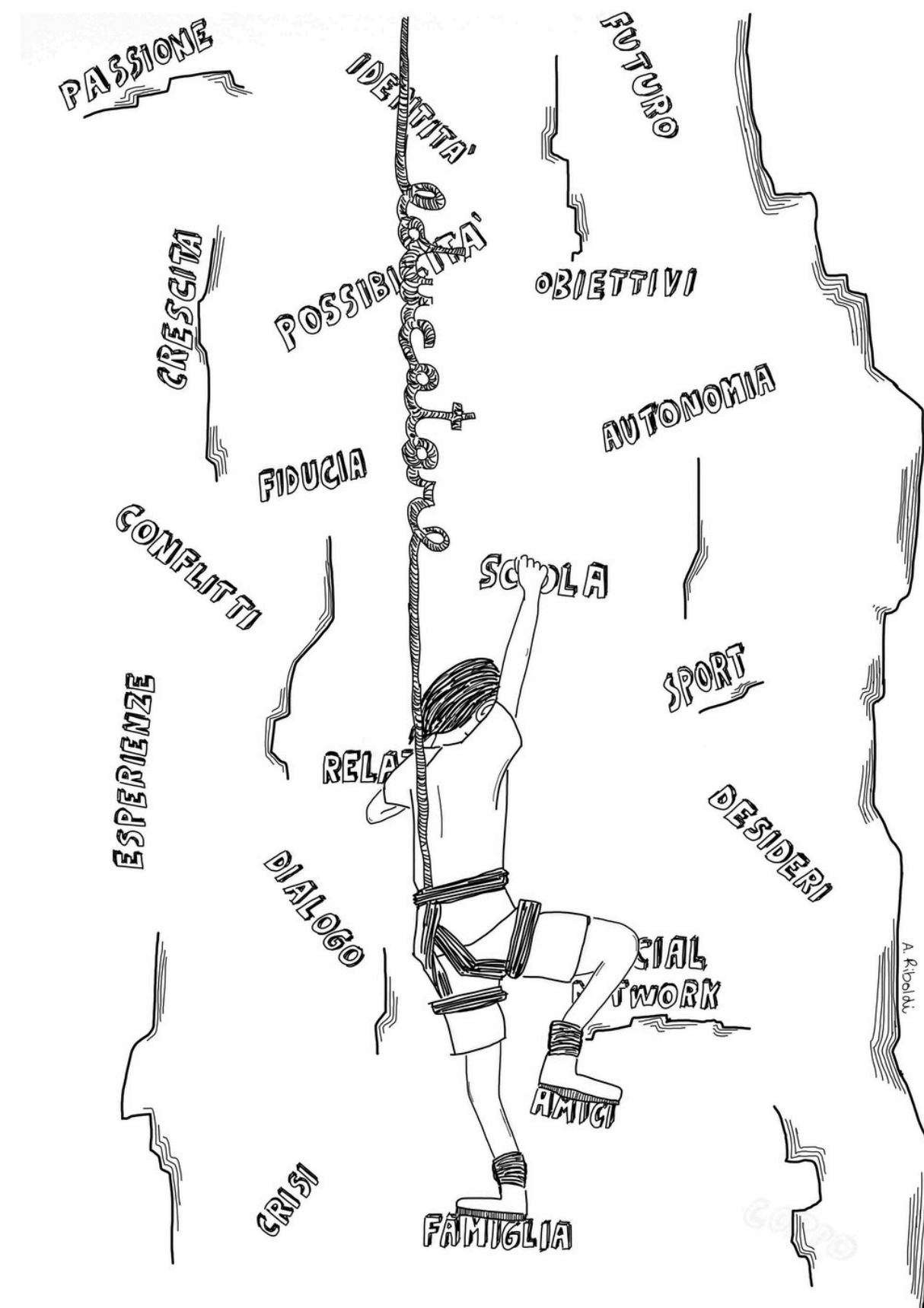



L'educativa domiciliare come attivatore di comunità

- Non solo intervento individuale: è **azione collettiva e comunitaria**
- Ogni famiglia apre una **porta sul territorio**
- Creare **reti educanti e moltiplicare possibilità**
- **Dialogo** tra attori coinvolti
- Raccontare la **bellezza** e la potenza trasformativa dell'educazione

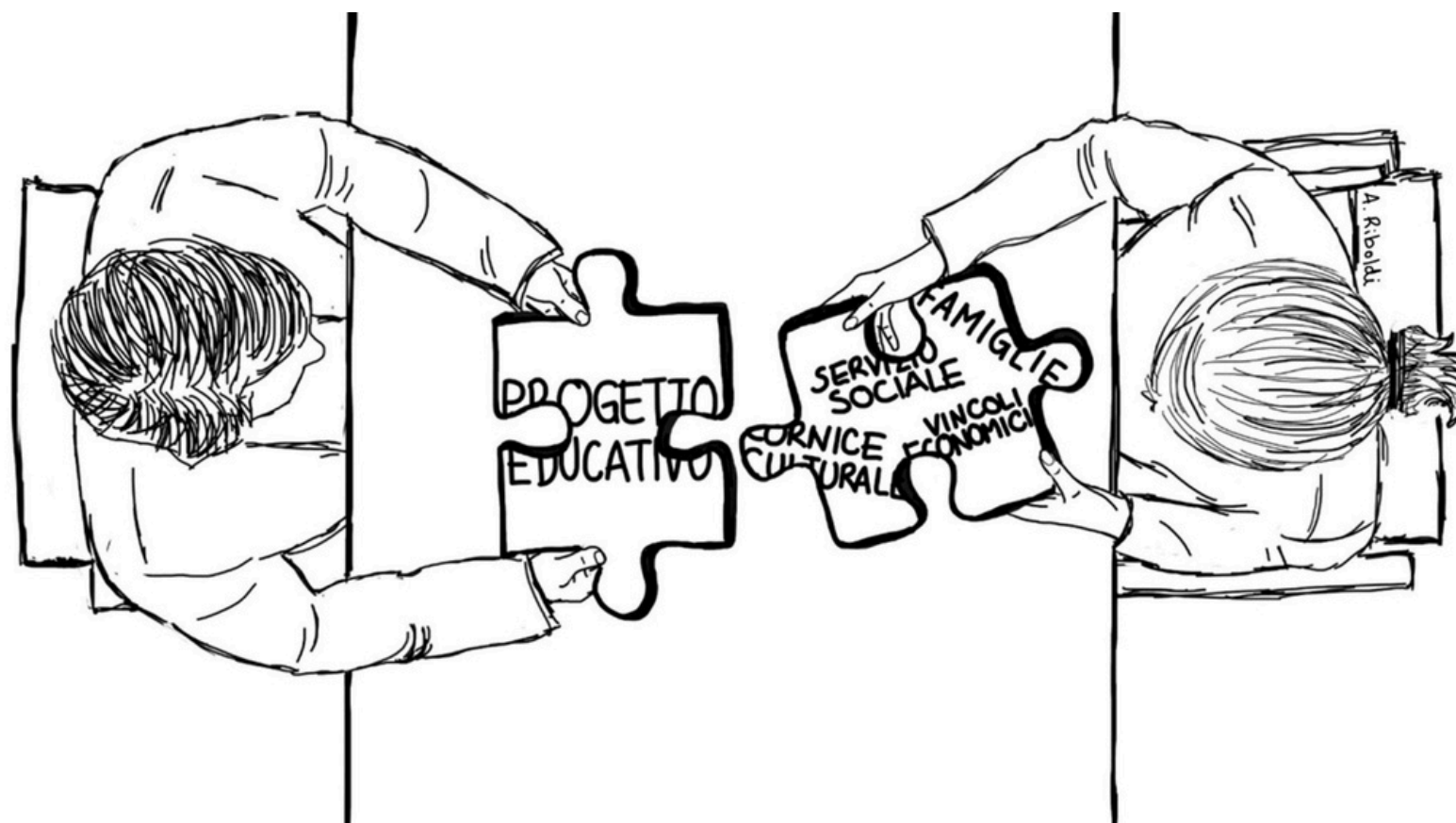



Confrontiamoci!

acasadaltri@coopcomin.org

