



LA FILANDA  
Via Pietro da Cernusco, 2  
20063 Cernusco sul Naviglio (MI)  
Tel. 02.92118818  
Fax 02.92119781  
Cell. 366.9108027  
www.lafilandacernusco.org  
info@lafilandacernusco.org



**CPI**

**Centro Prima Infanzia**

Via delle Filarine, 1  
20036 Cernusco sul Naviglio (Mi)  
Tel. 02 92118818  
Cell.366 9108027  
centroprimainfanzia@lafilandacernusco.org

**CARTA DEI SERVIZI**

e

**REGOLAMENTO**

**Anno 2013/2014**

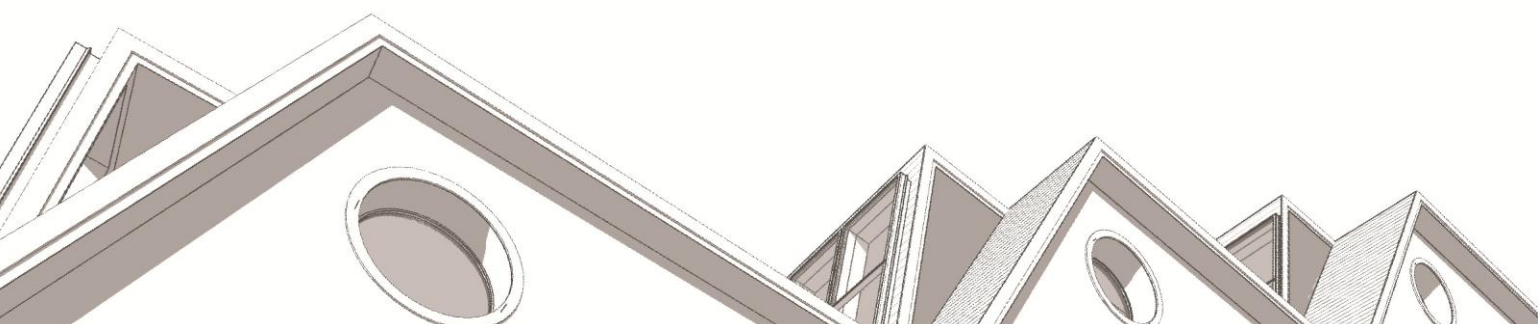

## 1. A CHI SI RIVOLGE

Il CPI è un servizio socio-educativo della Cooperativa COMIN rivolto ai bambini dai 12 ai 36 mesi, accolti e accuditi tutte le mattine da educatrici professionali.

Il servizio si pone come supporto nel percorso di crescita del bambino, attraverso la proposta di un Progetto Educativo condiviso con le famiglie all'inizio dell'anno.

## 2. ORARI E CALENDARIO

Il servizio è aperto dal lunedì al venerdì dalle ore 8.00 alle ore 12.00.

In sede di colloquio iniziale le educatrici consegnano alle famiglie il calendario dell'anno e il modello della "giornata tipo".

## 3. CRITERI DI ACCESSO

L'adesione al servizio avviene attraverso la preliminare compilazione della "Domanda di frequenza"; successivamente viene comunicato alle famiglie l'elenco degli ammessi e la lista d'attesa.

I criteri di priorità di accesso sono i seguenti:

- Famiglie con bambini che hanno frequentato il CPI l'anno precedente (valido per l'anno 2014/2015).
- Residenza presso il comune di Cernusco sul Naviglio.
- Esclusione dalla graduatoria dei nidi comunali.
- Richiesta di frequenza del "Modulo 3" (dal lunedì al venerdì; vedi punto 5).

## 4. MODALITÀ D' ISCRIZIONE

In seguito alla comunicazione dell'elenco degli ammessi, si procede all'iscrizione attraverso la compilazione dell'apposito documento in sede di colloquio con le educatrici.

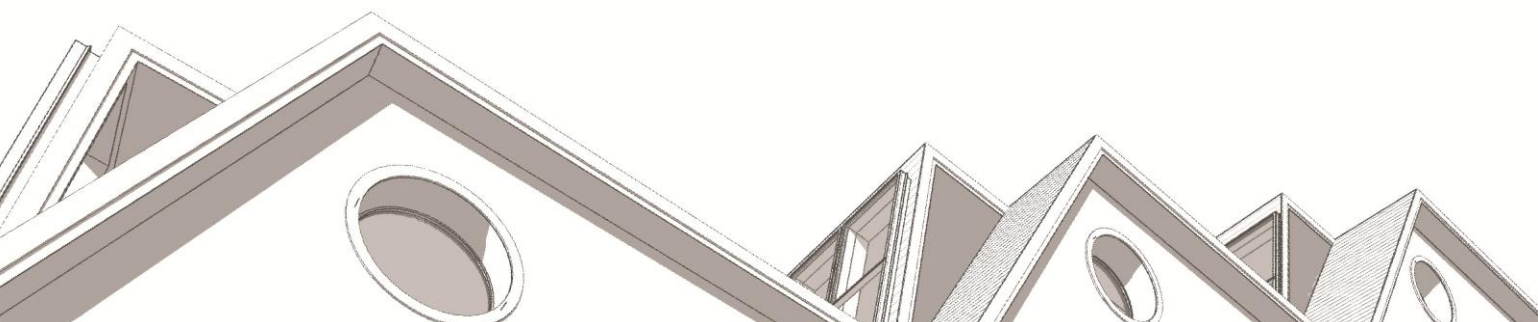

## **5. MODALITA' DI FREQUENZA E TARIFFE**

E' possibile scegliere tra 3 diversi moduli di frequenza:

1. Martedì e giovedì: 115 euro mensili.
2. Lunedì, mercoledì e venerdì: 160 euro mensili.
3. Lunedì, martedì, mercoledì, giovedì e venerdì: 260 euro mensili.

Le famiglie non residenti hanno una maggiorazione del 20% alle tariffe sopraindicate.

## **6. MODALITÀ DI PAGAMENTO**

All'atto dell'iscrizione verrà richiesto il versamento di un anticipo di 100 euro sulle successive quote mensili.

Il pagamento delle quote mensili è da effettuare entro 10 giorni dalla consegna della fattura, che verrà recapitata dalle educatrici alle famiglie entro i primi 15 giorni del mese successivo. Le modalità di pagamento sono: bonifico bancario oppure assegno.

In sede di iscrizione le famiglie riceveranno un modulo con i riferimenti e le coordinate bancarie della Cooperativa COMIN.

## **7. MODALITA' DI INSERIMENTO**

Per garantire un sereno ambientamento dei bambini, le famiglie sono tenute a partecipare al piano di inserimento proposto dalle educatrici in sede di colloquio iniziale.

## **8. RAPPORTO CON LE FAMIGLIE**

Le famiglie sono soggetti attivi e risorse importanti nella costruzione del servizio, che si confronta e si modula con quanto esse esprimono.

Il CPI, nel corso dell'anno, propone momenti di incontro, ascolto, confronto e condivisione individuali e allargati.

Le educatrici e gli educatori sono disponibili al confronto su particolari esigenze, richieste o difficoltà legate alla frequenza o all'organizzazione del servizio.

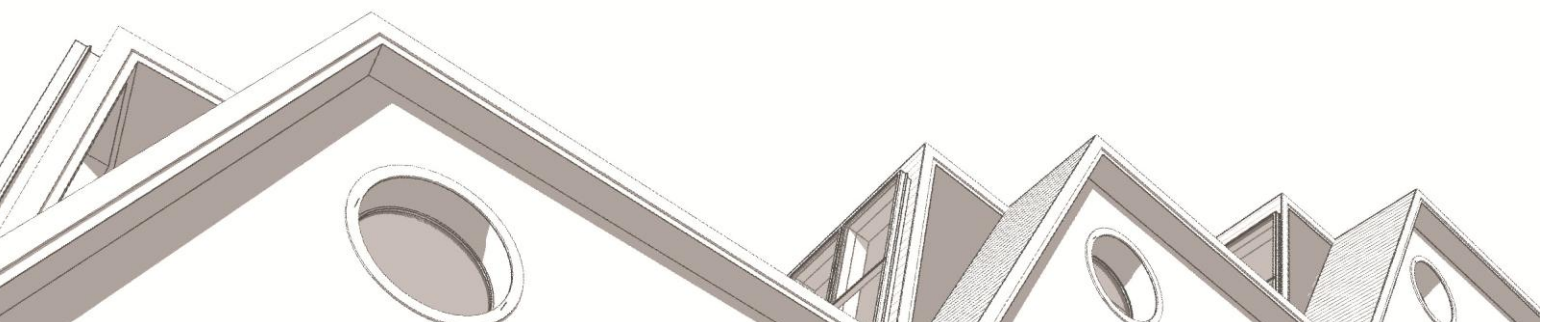

## 9. IL PERSONALE

Le educatrici e gli educatori che lavorano al CPI hanno una formazione di base specifica, partecipano ogni anno a momenti formativi su temi educativi ed hanno esperienza nell'ambito dei servizi per la prima infanzia.

Gli educatori hanno a disposizione un monte ore mensile per gli incontri, la progettazione educativa, la cura delle relazioni con le famiglie, la cura degli spazi e la formazione.

Le sostituzioni del personale assente sono garantite in giornata in relazione al numero di bambini presenti.

All'interno del servizio si prevede la presenza di alcuni volontari, a supporto delle figure educative.

Per quanto concerne l'igiene e la pulizia degli spazi, CPI si avvale della collaborazione di personale addetto che quotidianamente se ne occupa.

## 10. ASSENZE

Le assenze dei bambini iscritti saranno considerate, per quanto concerne le tariffe mensili (vedi punto 5), con le seguenti modalità:

- Se il bambino è iscritto al modulo 1 e frequenta due o meno di due giorni per l'intero mese, la tariffa mensile si dimezza (da 115 euro a 60 euro); dal terzo giorno di frequenza in poi, la tariffa mensile resta invariata.
- Se il bambino è iscritto al modulo 2 e frequenta tre o meno di tre giorni per l'intero mese, la tariffa mensile si dimezza (da 160 euro a 80 euro); dal quarto giorno di frequenza in poi, la tariffa mensile resta invariata.
- Se il bambino è iscritto al modulo 3 e frequenta cinque o meno di cinque giorni per l'intero mese, la tariffa mensile si dimezza (da 260 euro a 130 euro); dal sesto giorno di frequenza in poi, la tariffa mensile resta invariata.

## 11. MODALITA' DI DISDETTA

Le famiglie iscritte che intendono disdire la propria frequenza, sono tenute a compilare l'apposito modulo e a consegnarlo alle educatrici entro il 15 del mese precedente.

In caso di mancata disdetta la famiglia è tenuta al pagamento dell'intera tariffa mensile.

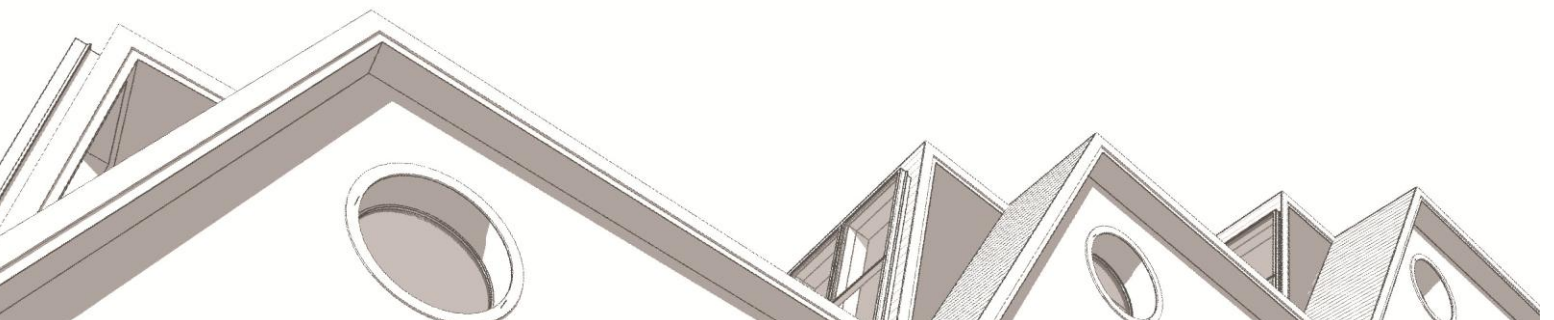

## 12. DELEGHE

Al momento dell'iscrizione le famiglie sono invitate a compilare il "modulo delega", qualora i bambini venissero presi da altri adulti di riferimento.

## 13. RICETTIVITÀ E LISTA D'ATTESA

Al raggiungimento del numero massimo di accoglienze del CPI si creerà una lista d'attesa.

Si farà riferimento alla lista d'attesa, in caso di disdette, durante tutto l'anno.

I servizi del CPI saranno avviati al raggiungimento di un numero minimo di iscritti.

## 14. USO DEGLI SPAZI

Si richiama la responsabilità di tutti nell'uso civile degli spazi e si raccomanda il rispetto delle seguenti regole:

- durante la permanenza all'interno dei locali di CPI indossare pantofole o calze antiscivolo, al fine di preservare un'adeguata igiene;
- rispettare gli orari per consentire il regolare svolgimento delle attività;
- si invitano tutti i genitori a non portare i propri bambini qualora manifestassero sintomi di malattie;
- è gradita la comunicazione di eventuali assenze.

